

苏(2022)淮阴区不动产权第0003849号

附记

权利人	卜伟涛 卜恒
共有情况	按份共有
坐落	向阳人家58号楼502室
不动产单元号	320804 100105 GB00220 F00490033
权利类型	国有建设用地使用权/房屋所有权
权利性质	划拨/动迁房
用途	住宅用地/住宅
面积	共有宗地面积133472.30m ² /房屋建筑面积98.17m ²
使用期限	
权利其他状况	

按份共有：卜伟涛：1.% 卜恒：99.%
淮(不)字第100309号

房屋分户图

单位:m.m²

宗地代码	320804100105GB00220	结构	框架	专有建筑面积	87.24
编号	320804 100105 GB00220 F00490033	总层数	6	分摊建筑面积	10.93
户号	502	所在层次	5	建筑面积	98.17
坐落	向阳人家58号楼502室				

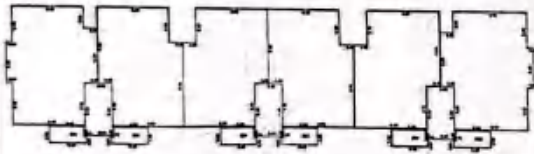

宗地图

单位:m

宗地代码: 320804100105GB00220 土地权利人: 淮安市淮阴区城市建设投资有限公司
所在图幅编号: 21.80-05.25 宗地面积: 120172.30

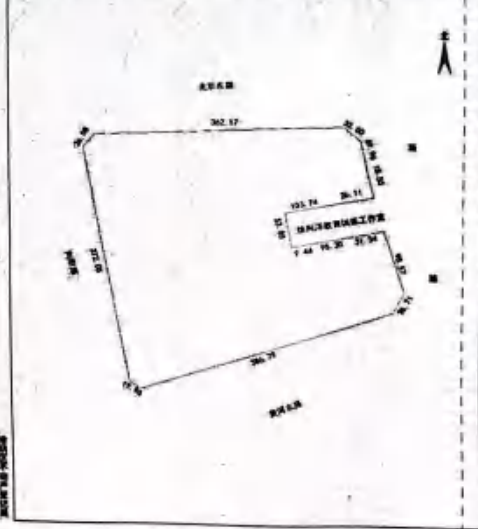

1:2700

证 明

卜伟涛卜恒 你户位于 向阳人家 58 号楼 502 室 不动产, 建筑面积为 98.17 平方米, 土地分摊面积为 16.36 平方米。

特此证明 !

2023 年

